

愛知県発着バスツアーがお得!

旅行代金 **最 5,000円引き!**

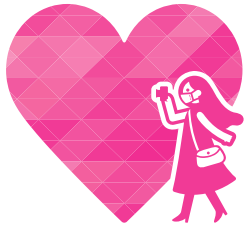

LOVE
あいち
キャンペーン

～ワタシのダイスキ地域を元気に!～

条件 1 割引を受ける全員が
愛知県または北陸信越・
中部地域ブロック(※)
にお住まい

条件 2 ワクチン・検査
パッケージ制度
条件(※)に合致

条件 3 9/30発までの
キャンペーン対象
ツアーにご予約

ワクチン検査パッケージの確認について
来店予約の場合は来店時に確認します。
インターネット・電話予約で振込支払い
の場合は当日受付時に確認します。



カッコーパルク

名古屋発着

ご参加条件は **3つ!**
必ずご確認ください

(※)ワクチン・検査パッケージ条件とは: 下記①②のいずれか
① 新型コロナウイルスワクチンを**3回接種済み**であること
② 出発日の3日前以降に採取した検体によるPCR検査
または抗原定量検査の結果が陰性であること
③ 陰性証明には条件があります。
愛知県公式WEBにてご確認ください。→

(※)北陸信越・中部地域ブロックとは:
愛知県および岐阜、三重、静岡、長野、福井、石川、
富山、新潟の各県 (2022/8/31現在)



※下記商品は発売中のコースにつき満席となる場合があります。

岡崎「葵」武将隊がおもてなし! (日帰り) 60544-10 愛知県

三河メロン・梨・巨峰三種狩り



出発日 **9月15・16・17・22**
出発時間 **10 名古屋8:50**

LOVEあいちキャンペーン価格 旅行代金(おひとり)
5,000円 **10,000円**

(大小共通料金)(昼食・フルーツ狩り・武将隊)
(このツアーは愛知県から5,000円の補助を受けています。)

コース 名古屋～えびせんべいとちくわの共和国
～蒲郡オレンジパーク(メロン1玉狩り)
～(あさり釜まがしの昼食&メロン1/8カット)～
幸田なし園(梨2玉または大玉1玉収穫体験)～
岡崎公園(葵武将隊と行く岡崎公園歴史めぐり)
～カクキュー八丁味噌の郷(味噌蔵見学)
～岡崎駒立ぶどう狩り組合(巨峰1房狩り)
～名古屋16:50

淡水魚水族館ぎょぎょランド (日帰り) 60547-10・11 愛知県

**三河産鰻とシャインマスカットお土産
蒲郡なし狩りと半田・矢勝川の彼岸花**



出発日 **10 名古屋9月22～25・29・30 11 緑区・赤池9月23**
出発時間 **10 名古屋9:00 11 鳴海8:10 徳重8:30 赤池8:55**

LOVEあいちキャンペーン価格 旅行代金(おひとり)
5,800円 **10,800円**

(大小共通料金)(昼食代・梨狩り・お土産)
(このツアーは愛知県から5,000円の補助を受けています。)

コース 各地～赤塚山公園ぎょぎょランド～
えびせんべいとちくわの共和国(シャインマ
スカット1房付)～蒲郡オレンジパーク(松茸釜めしの
昼食)～幸田なし園(梨2玉または大玉1玉収穫
体験)～一色さかな広場(三河産鰻の蒲焼
1尾付)～半田の彼岸花～10 名古屋17:10
11 赤池17:10・徳重17:35・鳴海17:55

愛をこめたお土産付 (日帰り) 60520-10 愛知県

東三河お楽しみ感謝祭



出発日 **9月17・19・21・24・29**
出発時間 **10 名古屋8:40**

LOVEあいちキャンペーン価格 旅行代金(おひとり)
5,000円 **10,000円**

(大小共通料金)(昼食・入場・お持ち帰り土産)
(このツアーは愛知県から5,000円の補助を受けています。)

コース 名古屋～のんほいパーク～
道の駅田原めっくんはうす(海鮮丼の
昼食と大玉梨&さつま芋お土産)～
豊川稲荷・和食処松屋(いなり寿司土産)
～ちくわの里(練り物詰め放題)～
名古屋17:40

奥三河ポツンと山城! 発見 (日帰り) 60518-10 愛知県

**だみね城の郷ウォーキング
道の駅したらと鳳来寺山**



出発日 **9月23**
出発時間 **10 名古屋8:30**

LOVEあいちキャンペーン価格 旅行代金(おひとり)
4,000円 **8,000円**

(大小共通料金)(昼食弁当・田峯城入場)
(このツアーは愛知県から4,000円の補助を受けています。)

コース 名古屋～
田峯(だみね)城の郷ウォーキング(復元
田峯城・田峰観音・茶畑など/約3キロ)～
道の駅したら(弁当昼食)～
鳳来寺山東照宮～
名古屋17:20

一色港から高速船で約20分 (日帰り) 60491-10 愛知県

**島味ランチ&
佐久島 アートな島さんぽ**



出発日 **9月23・27**
出発時間 **10 名古屋8:30**

LOVEあいちキャンペーン価格 旅行代金(おひとり)
4,500円 **8,500円**

(大小共通料金)(昼食・乗船料)
(このツアーは愛知県から4,000円の補助を受けています。)

コース 名古屋～ありがとうの里(白だし工場見学)
～一色港～佐久島…民宿さざなみ(島味ランチ)
&(島内のアートめぐり散策)…佐久島～一色港
…一色さかな広場(カットわかめプレゼント)
～名古屋17:20

旬彩ふき島すし御膳 (日帰り) 60517-10 愛知県

**ナビゲーター付き特別運行
東海市工場夜景クルーズ**



出発日 **9月28**
出発時間 **10 名古屋15:10**

LOVEあいちキャンペーン価格 旅行代金(おひとり)
7,500円 **12,500円**

(大小共通料金)(夕食・乗船料)
(このツアーは愛知県から5,000円の補助を受けています。)

コース 名古屋～ガスエネルギー館(見学)
～旬彩ふき島(寿司御膳の夕食)～
東海市工場夜景クルーズ(工場地帯や
コンテナなど船からしかみることのでき
ない夜景/案内人つき)～名古屋20:10

必ずお読みください

■ご来店およびバス乗車の際、補助対象者全員の①接種証明書または陰性
証明書 ②住所が記載された身分証明書を ご提示ください。
■対象県居住者以外の参加者や、1バス座席のみの幼児は補助の対象外です。
■取消料は補助適用前の旅行代金より算出いたします。また、補助額は取消料に適用できません。
■当社に割り当てられた補助額の予算が消化され次第、割引を終了いたします。
■新型コロナウイルスの感染状況により、当キャンペーンおよびツアー実施を中止する場合があります。

ツアーに参加される皆様へのお願い

当社は、お客様に安心してご利用いただくため関係各所と協力してコロナウイルス感染拡大予防に努め旅行の実施を
しております。そのため、お客様へのお願い事項等ご理解ご協力のうえご参加いただけますようお願いいたします。

- 旅行中はマスク着用をしてください。(各自持参)
- 車内では大声での会話、飲酒および食事はお断りいたします。
- ご乗車前に検温・体調確認をいたします(事前にお渡しする健康チェックシートを提出)。
発熱(37.5度以上)や咳などの体調がすぐれない方の乗車を断りいたします。
- その他、事前にお渡しする書面を必ずお読みください。

新型コロナウイルス感染予防に対する弊社ツアーの取組はホームページにてご覧いただけます

詳しくは



人気の離島!ひまか島 (日帰り) 60551-10 愛知県

ピチピチ島味グルメフルコース



- 【お品書き】**
- たこ塩辛・酢物・お刺身
 - ゆで海老・ゆでたこ
 - 焼魚・大あさり焼
 - 海老しんじょう
 - たこ飯・汁物・デザート

出発日 9月19・20・26・27
出発時間 10 名古屋9:40

LOVEあいちキャンペーン価格 旅行代金(おひとり)
6,500円 **11,500円**
(大小共通料金)(昼食・乗船料)

(このツアーは愛知県から5,000円の補助を受けています。)
コース 名古屋～つくだ煮街道～片名港～三河湾クルーズ(海上タクシーいそなぎ)～東港～ひまか島・大陽荘(島味フルコースの昼食)&(島内散策)～西港～片名港～魚太郎本店～えびせんべいの里～名古屋16:30

三河一色産鰻 本格手焼き (日帰り) 60548-10 愛知県

うなぎの兼光・特上うなぎと岡崎シャインマスカット狩り



出発日 9月10・21 出発時間 10 名古屋9:30

LOVEあいちキャンペーン価格 旅行代金(おひとり)
5,800円 **10,800円**
(大小共通料金)(シャインマスカット狩り・昼食)

(このツアーは愛知県から5,000円の補助を受けています。)
コース 名古屋～めんたいパークとこなめ～常滑やきもの散歩道～うなぎの兼光(一色産うなぎ特上并)～岡崎駒立ぶどう狩り組合(シャインマスカット1房狩り)～名古屋17:10

おすすめ大人のグルメ宿 (日帰り) 60519-10 愛知県

南知多・佐宗 至福の懐石料理と半田 真っ赤な彼岸花の里



出発日 9月25・27 出発時間 10 名古屋9:30

LOVEあいちキャンペーン価格 旅行代金(おひとり)
8,800円(5,000円) **13,800円(10,000円)**
()は小人(小人料理)(昼食)

(このツアーは愛知県から5,000円の補助を受けています。)
コース 名古屋～半田・一面の彼岸花～南知多・割烹の宿「佐宗」(魚介・和牛の懐石料理の昼食)～つくだに街道～魚太郎～名古屋16:20

休日限定プラン (日帰り) 60545-10 愛知県

伊良湖オーシャンリゾート 絶景buffetとメロン狩り



出発日 9月18・23・25 出発時間 10 名古屋8:20

LOVEあいちキャンペーン価格 旅行代金(おひとり)
5,800円(5,000円) **10,800円(10,000円)**
()は3才～小学生料金(昼食・メロン狩り)

(このツアーは愛知県から5,000円の補助を受けています。)
コース 名古屋～道の駅田原めつくんはうす～恋路ヶ浜～伊良湖オーシャンリゾート(和洋中ランチbuffet)～伊良湖マルカベジフル(メロン1玉狩り)&(メロン1/4カット賞味)～ちくわの里～名古屋18:00

おとなの贅沢旅 (日帰り) 60546-10 愛知県

老舗料亭・喜楽梅むら 会席料理と瀬戸・藤井聡太棋士応援コーナー



出発日 9月22・30 出発時間 10 名古屋9:30

LOVEあいちキャンペーン価格 旅行代金(おひとり)
7,000円(5,000円) **12,000円(10,000円)**
()は小人(小人料理)(昼食代・入場料)

(このツアーは愛知県から5,000円の補助を受けています。)
コース 名古屋～熱田神宮参拝～料亭・喜楽梅むら(秋の会席料理)～瀬戸蔵ミュージアム(解説付き)～瀬戸のまち散策(せとしん藤井聡太棋士応援コーナーや瀬戸焼ショップめぐり)～名古屋15:50

1,300年の伝統漁法見物 (日帰り) 60550-10 愛知県

木曾川遊覧～昼うかい～犬山散策とリトルワールド



出発日 9月28・30 出発時間 10 名古屋9:40

LOVEあいちキャンペーン価格 旅行代金(おひとり)
6,000円(5,000円) **11,000円(10,000円)**
()は4才～小人料金(船・昼食・入場)

(このツアーは愛知県から5,000円の補助を受けています。)
コース 名古屋～犬山城下町(犬山城または街並み散策)～木曾川鵜飼遊覧船(日本で唯一!昼うかい)～うなぎ釜めし弁当付)～リトルワールド～名古屋17:00

ツアー発着場所 名古屋駅 JR名古屋駅太閤通口(西口) ※集合は新幹線地下街エスカ内です。※集合時間は出発時間の20分前。

ご案内(お申し込み前に必ずお読みください)

この旅行は名阪近鉄旅行(以下当社といいます)が企画旅行・実施する旅行であり、この旅行に参加されるお客様は当社と募集型企画旅行契約を締結することになります。旅行契約の内容・条件は本紙面及び当社旅行業約款(募集型企画旅行契約の部)によりまします。1.お申込み ●お申込みは電話・郵便・ファクシムルでもできますが、翌日から3日以内にお申込書とお申込金(旅行代金の20%)又は、旅行代金を納めて頂き正式契約いたします。●個室型コースは原則として2名様以上でお申し込みください。2.旅行代金 ●旅行代金は出発日の14日前までに納めてください。●各コースに明示された旅行代金は大人・おひとり様(満12才以上)旅行代金で、小人旅行代金は満6才以上12才未満の方に適用いたします。●小人旅行代金は、特に記載のない限り1,000円引です。●6才未満の幼児は同伴される場合、バス座席のみご提供の旅行代金として3,000円を申し受けます。座席予約のない幼児はご乗車いただけません。●旅行代金には特に記載のない限り規定の交通費(往復のバス運賃など)、食事費、観光費等、団体行動の費用・消費税等一切を含みます。但し、指定集合場所まで及び解散場所からの交通費、その他個人的性質の諸費用は含まれておりません。又、利用施設における追加飲食及びルームチャージについては別途消費税がかかります。●18歳未満の方のご参加は、原則として親権者の方の同意書をご提出いただけます。●15才未満の方のご参加は、保護者の方のご同行を条件とさせていただきます。●各種交通機関の運賃・料金等が本紙作成日以降に改訂された場合は、旅行代金を変更することがあります。3.最少催行人員 ●参加されるお客様が最少催行人員(25名又はコース毎に記載)に満たない場合は旅行の実施を中止させていただきます。この場合は原則として14日前までに連絡させていただきます。なお、少人数の場合中型・小型バスを利用することがありますのでご了承ください。4.見学 ●コース表示内の太文字は下車観光地です。5.貸切(バス) ●原則として「名阪近鉄バス」を利用します。6.旅程管理・添乗業務 ●お客様の安全かつ円滑な旅行の実施を行うため、ご旅行中の旅程管理は添乗員またはその代行(バス業務員)が行いますが、総括旅程管理は名阪近鉄旅行ツアーセンターで行います。7.旅行傷害保険のすすめ ●各コースとも特別補償の対象となりますが、お客様自身で十分な額の旅行傷害保険に加入することをおすすめします。(名阪近鉄旅行各窓口でもお取り扱いしております)8.取消料 ●お発着の前日より取消。●お申込みのあと、お客様の都合で旅行を取消される場合、人員減及び出発日、コースの変更は次に定める取消料を申し受けます。●取消受付時間は、お申し込み場所の営業時間内を基準とします。●無連絡不参加および旅行開始後の取消料率

(日帰り旅行)取消日と取消料率	出発日の10日前～8日前	出発日の7日前～2日前	出発日の前日	当日	無連絡不参加および旅行開始後
	20%	30%	40%	50%	100%

※その他の条件については当社の定める旅行業約款(募集型企画旅行契約の部)による他、別途お渡しする旅行書面によりまします。

旅行条件・旅行代金の基準日 2022年8月31日

企画旅行・実施 協賛
名阪近鉄旅行 株式会社 **名阪近鉄バス**
愛知県知事登録旅行業第2-970号
名古屋市中村区名駅三丁目21番7号 名古屋三交ビル6階
総合旅行業務取扱管理者 田中 圭子 全国旅行業協会会員 旅行業公正取引協議会会員

インターネット予約 24時間受付
詳しくはホームページへ カッコーパルック 検索
<http://www.kakopal.com>

直営店または カッコーパルック受託販売店

電話一本で簡単予約! 予約時に①～⑤をお知らせください
①商品番号(各コース右上記載) ②出発希望日
③お名前・年齢(参加者全員) ④参加人員
⑤代表者の住所・電話番号

営業時間 9:15～17:45 (日・祝休み)

052-563-7500

電話またはインターネットで予約 お支払い方法 コンビニ振込支払い(振込1件につき事務手数料100円がかかります) 旅行書類等送付 クレジット支払い(インターネット予約又は直営窓口) ご出発

直営 本社総合旅行センター 営業時間 9:15～17:45 (日・祝休み)
☎(052) 563-7551
(名駅・名古屋三交ビル6階)地下鉄・国際センター駅すぐ 総合旅行業務取扱管理者 明慶 久美

大名古屋ユニモール14番出口 名古屋三交ビル6F 地下鉄三交ビル6階 国際センター 地下鉄桜通線 国際センター駅
名古屋駅徒歩8分

旅行傷害保険(任意)のお勧め(ご自宅からご帰宅までの事故を保証) 旅行中の方が一時的に事故に備えていただくためにお勧めします。ご希望の方は旅行代金に加工してご請求できます。お申し込みの際に窓口係員までお知らせください。保険料(お一人/日帰り500円、1泊2日1,000円、2泊以上はお尋ねください。※この保険の申し込みは直営のみ)

この旅行契約に関し担当者からの説明にご不明な点があればご遠慮なく総合旅行業務取扱管理者にお尋ね下さい。